ICOM International council of museums Israel
איגוד המוזיאונים ואיקו"ם ישראל

אסיפה כללית
וסיכום שנת 2021

13.6.22|מוזיאון טיקוטין לאמנות |יד בתמוז תשפ"ב

סדר יום לאסיפה

א- אישור יו"ר ומזכירה לאסיפה הכללית

ב- הצגת דוח ועדת ביקורת של העמותה בגין דוחות כספיים לשנת 2021

ג- אישור המאזן, הדוחות הכספיים, והדוח המילולי לשנת 2021 (ניתן למצוא את הדוחות באתר האיגוד WWW.ICOM.ORG.IL):

ד- אישור חברי ועדת ביקורת

ה- אישור חברי הנהלת איגוד המוזיאונים

ו- אישור כהונת רו"ח (רוזה רייך)

ז- דוח פעילות 2021

ICOM International council of museums Israel
איגוד המוזיאונים ואיקו"ם ישראל

אישור יו"ר
ומזכירה לאסיפה הכללית

יו"ר לאסיפה הכללית רז סמירה - יו"ר איגוד המוזיאונים

מזכירה לאסיפה הכללית – מעיין לוי, ממונה על פעילות איגוד המוזיאונים

ICOM International council of museums Israel
איגוד המוזיאונים ואיקו"ם ישראל

הצגת דו"ח ועדת ביקורת של העמותה לשנת 2021

חברי ועדת הביקורת של איגוד המוזיאונים בשנת 2021:

ירדנה ויזנברג, מנהלת מוזיאון כפר-סבא יו"ר ועדת ביקורת

רבקה קלדרון, מוזיאון ארץ ישראל, חברת ועדה

ד"ר ניסן פרז, אוצר בכיר, מוזיאון ישראל, חבר ועדה

ICOM International council of museums Israel
איגוד המוזיאונים ואיקו"ם ישראל

אישור הדו"ח הכספי והדו"ח המילולי לשנת 2021

את הדוחות ניתן למצוא באתר האיגוד

ICOM International council of museums Israel
איגוד המוזיאונים ואיקו"ם ישראל

בעלי תפקידים באיגוד המוזיאונים

חברות וחברי הנהלה בשנת 2021

1. רז סמירה, מוזיאון תל אביב לאמנות, יו"ר
2. יפעת שטרן –לוי, מוזיאוני חיפה, סיו"ר
3. ליאורה שני, מוזיאון אנו, חברת הנהלה
4. ויויאן אוריה, מוזיאון יד ושם, חברת הנהלה
5. דורית גורן, מוזיאון החאן חדרה, חברת הנהלה
6. שיר מלר ימגוצ'י, מוזיאון וילפריד, חברת הנהלה
7. אלינה גצל, מוזיאון ארץ ישראל, חברת הנהלה
8. ענבר קוונשטוק, מוזיאון הלח"י, חברת הנהלה
9. רוני בן חיים, מוזיאון המדע, חברת הנהלה
10. נורית גושן, מוזיאון ישראל, חברת הנהלה
11. ד"ר מיקי סבן, רשות העתיקות, חבר הנהלה
12. מיה דבש, מוזיאון העיצוב חולון, חברת הנהלה

מורשות חתימה :

רז סמירה– יו"ר איגוד המוזיאונים

אלינה גצל- סיו"ר איגוד המוזיאונים

ליאורה שני- חברת הנהלה

ICOM International council of museums Israel
איגוד המוזיאונים ואיקו"ם ישראל

בעלי תפקידים באיגוד המוזיאונים

מורשות חתימה :

רז סמירה– יו"ר איגוד המוזיאונים

יפעת שטרן לוי – ס.יו"ר איגוד המוזיאונים

אלינה גצל- חברת הנהלה

ליאורה שני –חברת הנהלה

חברות וחברי הנהלה בשנת 2022

1. רז סמירה – יו"ר , מוזיאון תל אביב לאמנות
2. יפעת שטרן לוי - ס.יו"ר מוזיאוני חיפה
3. ליאורה שני, מוזיאון אנו , חברת הנהלה
4. ויויאן אוריה, מוזיאון יד ושם, חברת הנהלה
5. דורית גורן, מוזיאון החאן חדרה, חברת הנהלה
6. אלינה גצל, מוזיאון ארץ ישראל, חברת הנהלה
7. ענבר קוונשטוק, מוזיאון הלח"י, חברת הנהלה
8. רוני בן חיים, מוזיאון המדע, חברת הנהלה
9. נורית גושן, מוזיאון ישראל, חברת הנהלה
10. ד"ר מיקי סבן, רשות העתיקות, חבר הנהלה
11. **יעל חמו, מוזיאון אשדוד לאמנות, חברת הנהלה במקום שיר מלר ימגוצי' שסיימה את תפקידה**
12. מיה דבש, מוזיאון העיצוב חולון, חברת הנהלה

ICOM International council of museums Israel
איגוד המוזיאונים ואיקו"ם ישראל

בעלי תפקידים
באיגוד המוזיאונים

מעיין לוי– ממונה על פעילות איגוד המוזיאונים ואיקו"ם ישראל

עפרה חומסקי וגל צימרמן– סיוע ותפעול אדמיניסטרטיבי

ייעוץ משפטי לאיגוד – עו"ד אלכס נבדריק

ICOM International council of museums Israel
איגוד המוזיאונים ואיקו"ם ישראל

מנהלי.ות פורומים של האיגוד

שיר מלר ימגוצ'י– פורום חינוך

אפרת הברמן– פורום אוספים

ד"ר ליאור זלמנסון – פורום אונליין ודיגיטל

תומר ספקטור ועדי המר יעקבי - פורום עיצוב

ד"ר אירנה גורדון – פורום אוצרות

יפעת קידר, רעות קוזק ונאטלי בן ארי - פורום נגישות

טניה ארדן ולאה פיש –פורום וותיקי וותיקות האיגוד

טל גור –נוז'יק – פורום שיווק

ICOM International council of museums Israel
איגוד המוזיאונים ואיקו"ם ישראל

אישור כהונת חברי ועדת ביקורת לשנת 2022

חברי ועדת הביקורת של איגוד המוזיאונים :

ירדנה ויזנברג, מנהלת מוזיאון כפר-סבא – יו"ר ועדת ביקורת

רבקה קלדרון, רשמת, מוזיאון ארץ ישראל לשעבר - חברת ועדה

ד"ר ניסן פרז, אוצר בכיר, מוזיאון ישראל לשעבר - חבר ועדה

ICOM International council of museums Israel
איגוד המוזיאונים ואיקו"ם ישראל

אשרור כהונת יו"ר וסיו"ר לשנת 2022

יו"ר איגוד המוזיאונים- רז סמירה

סיו"ר איגוד המוזיאונים- יפעת שטרן לוי

ICOM International council of museums Israel
איגוד המוזיאונים ואיקו"ם ישראל

אישור הצטרפות חברי הנהלה לשנת 2021

איגוד המוזיאונים ואיקו"ם ישראל מודה לחברת ההנהלה שיר מלר ימגוצ'י על פועלה הרב באיגוד ומאושר על המשך פועלה כמנהלת פורום החינוך.

איגוד המוזיאונים מברך את יעל חמו מנהלת מחלקת החינוך במוזיאון אשדוד לאמנות על הצטרפותה להנהלה.

יעל חמו כנציגת החינוך, החליפה את שיר מלר ימגוצ'י כחברת הנהלה

ICOM International council of museums Israel
איגוד המוזיאונים ואיקו"ם ישראל

אישורי הארכת חברות בהנהלה לשנת 2022

על פי תקנון איגוד המוזיאונים חברי הנהלה רשאים לכהן במשך 2 כהונות רציפות בכפוף לאישור האסיפה.

משך כל כהונה כ-3 שנים.

חברות ההנהלה היוצאות ישארו בתפקידן עד מציאת מחליף ראוי.

ליאורה שני, חברת הנהלה מטעם מוזיאון אנו הארכת כהונה עד סוף שנת 2022.

ויויאן אוריה, חברת הנהלה מטעם מוזיאון יד ושם, הארכת כהונה עד סוף שנת 2022

דורית גורן, חברת הנהלה מטעם מוזיאון החאן חדרה, הארכת כהונה עד סוף שנת 2022

ICOM International council of museums Israel
איגוד המוזיאונים ואיקו"ם ישראל

אישור כהונת יועץ משפטי ורו"ח לשנת 2022

יועץ משפטי לאיגוד- עו"ד אלכס נבדריק

רו"ח לאיגוד – רו"ח רוזה רייך

ICOM International council of museums Israel
איגוד המוזיאונים ואיקו"ם ישראל

דוח פעילות
האיגוד בשנת
2021

ICOM
International
council
of museums
Israel
איגוד המוזיאונים ואיקו"ם ישראל

משבר הקורונה

בשנת 2021 נמשך משבר הקורונה והאיגוד לא הפסיק לרגע אחד לתת מענה ולקיים פעילות עבור חברי וחברות האיגוד. זאת מתוך רצון לחזק ולקדם את המוזיאונים במיוחד בתקופות אלו. האיגוד חיזק את יחסיו עם משרד התרבות ועם איקו"ם העולמי והמשיך לפעול באופן היברידי כדי לשמר ולהעצים את הפעילות השנתית.

ICOM International council of museums Israel
איגוד המוזיאונים ואיקו"ם ישראל

פתיחת המוזיאונים לפי מתווה התו הסגול

התו הירוק

התו הסגול
בקניונים ובתי מסחר

הנחיות קורונה חדשות

15.8.21

החל מיום רביעי 18/8/21 יורחב התו הירוק לכל ענפי המשק ויכנסו לתוקף הנחיות התו הסגול

התו הירוק יחול במתחמים פתוחים וסגורים, בכל כמות משתתפים **מגיל 3 ומעלה**

התו הירוק מאפשר כניסה רק עם תעודת מתחסן/מחלים או בדיקת קורונה שלילית

התו הסגול קובע מגבלת התקהלות בחללים סגורים ביחס של אדם אחד ל- 7 מ"ר (באחריות בית העסק)

תו ירוק
אירועי תרבות וספורט, חדרי כושר
אולמות סטודיו, בריכות שחיה
מסעדות, ברים, בתי קפה
מלונות, כנסים, תערוכות
מוזאונים, ספריות, מוסדות אקדמים
בתי תפילה (מעל 50 משתתפים)

תו סגול
קניונים ובתי מסחר
חנויות (רק חנויות שגודלן מעל 100 מ"ר)

לא מחוסנים - חובת בדיקה
מי שלא התחסן יורשה להכנס למתחמי תו ירוק רק עם הצגת בדיקה מהירה שבוצעה 24 שעות לפני מועד הכניסה

התו הירוק יחל מגיל 3, והתשלום עבור הבדיקות יתבצע על פי המתווה הבא:
גילאי 0-3: פטורים מתו ירוק
גילאי 3-12: בדיקות במימון המדינה
גילאי 12 ומעלה: בדיקות במימון פרטי (למעט מנועי חיסון)

התקהלות באירועים המוניים
באירועים ללא מקומות ישיבה מסומנים
במקום סגור - עד 1000 אנשים
במקום פתוח - עד 5000 אנשים

התקהלות באולמות ובגני אירועים
במקום סגור - עד 400 אנשים
במקום פתוח - עד 500 אנשים

התקהלות בבתים פרטיים
במקום סגור - עד 50 אנשים
במקום פתוח - עד 100 אנשים

משרד הבריאות

מקפידים על ההנחיות, שומרים על הבריאות

ICOM International council of museums Israel
איגוד המוזיאונים ואיקו"ם ישראל

כנס המסרה | ממשבר להזדמנות

ICOM International council of museums Israel
איגוד המוזיאונים ואיקו"ם ישראל

סדרת מפגשי אתיקה במוזיאונים

ICOM International council of museums Israel
איגוד המוזיאונים ואיקו"ם ישראל

סדרת מפגשי אתיקה במוזיאונים

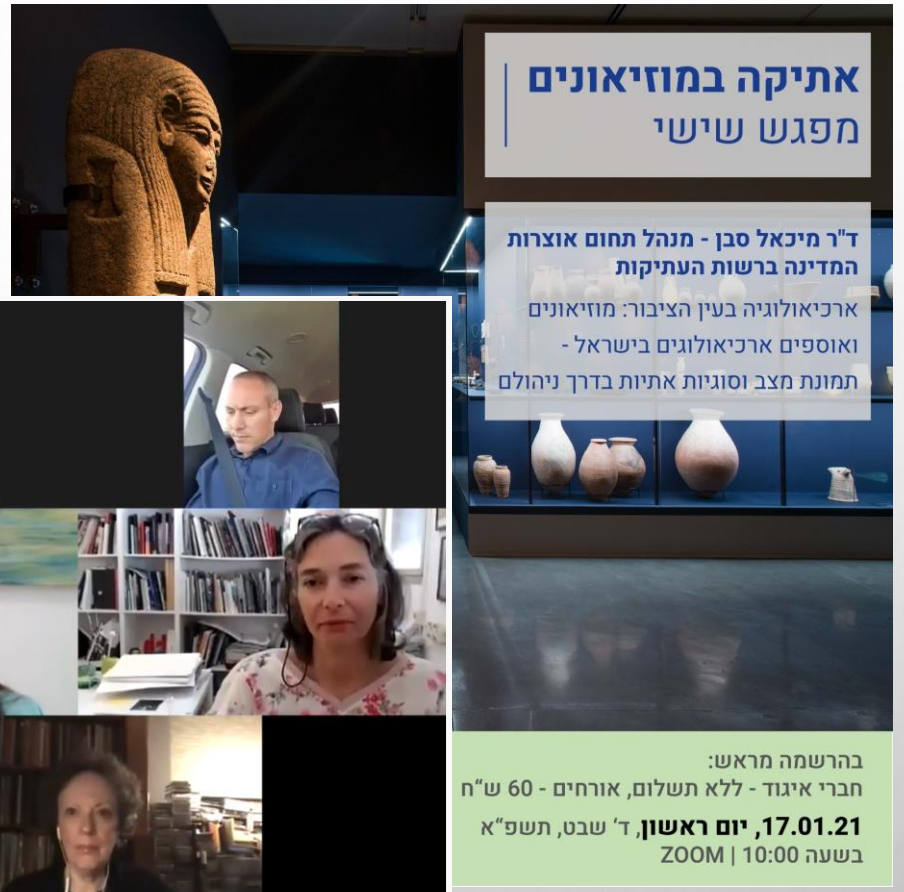

ICOM International council of museums Israel
איגוד המוזיאונים ואיקו"ם ישראל

הידוק הקשרים ושיתופי הפעולה מול איקו"ם הבינלאומי

ICOM International council of museums Israel
איגוד המוזיאונים ואיקו"ם ישראל

שיתוף ציבור בדבר ההגדרה הבינלאומית למונח "מוזיאון"

ICOM International council of museums Israel
איגוד המוזיאונים ואיקו"ם ישראל

MUSEUM DEFINITION SHOULD BE..?

בואו לקחת חלק
בהגדרה העולמית
למונח "מוזיאון"

ICOM International council of museums Israel
איגוד המוזיאונים ואיקו"ם ישראל

שיתוף פעולה ראשון עם משרד התיירות והנציגות שלו בארצות הברית

ICOM International council of museums Israel
איגוד המוזיאונים ואיקו"ם ישראל

שיח בינלאומי על עתיד המוזיאונים

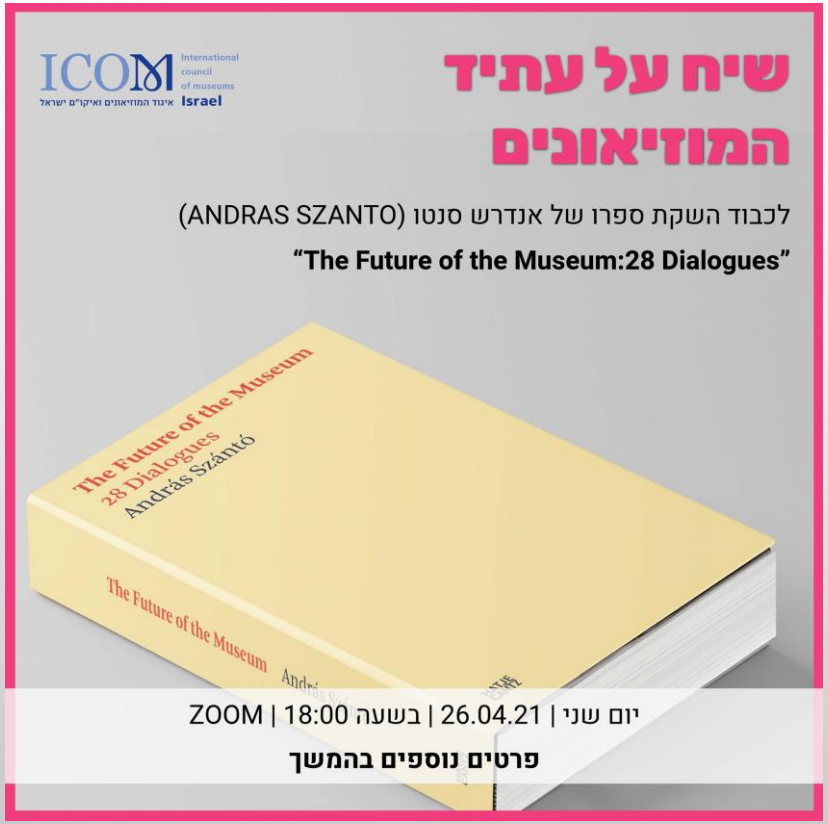

ICOM International council of museums Israel
איגוד המוזיאונים ואיקו"ם ישראל

הכינוס הארצי ה-5 לשימור מורשת התרבות בישראל

ICOM International council of museums Israel
איגוד המוזיאונים ואיקו"ם ישראל

יום המוזיאונים הבינ"ל לשנת 2021 התקיים פיזית במוזיאונים עם הקורונה שריחפה מעל

ICOM International council of museums
איגוד המוזיאונים ואיקו"ם ישראל Israel

כנס האסיפה הכללית 2021 במוזיאון אנו

ICOM International council of museums Israel
איגוד המוזיאונים ואיקו"ם ישראל

כנס לזכרה של יעל בורוביץ ז"ל מטעם פורום החינוך בשיתוף מוזיאון תל אביב לאמנות

אגף החינוך במוזיאון תל אביב לאמנות
ופורום החינוך של איגוד המוזיאונים
ואיקו"ם ישראל מזמינים

Tel Aviv Museum of Art מוזיאון תל אביב לאמנות

בגובה העיניים:
דרכים יצירתיות להתבוננות

כנס חינוך מוזיאוני
לזכרה של יעל בורוביץ ז"ל

הכנס יתקיים במוזיאון תל אביב לאמנות,
שד' שאול המלך 27 תל־אביב, אולם קאופמן־גיטר
יום א' 3/10/2021, כ"ז בתשרי תשפ"ב, בשעות 16:00–9:30

תכנית הכנס

9.30	התכנסות, הרשמה וכיבוד קל
10.15	ברכות **פניה כהן־מוזיאלי** מנכ"לית מוזיאון תל אביב לאמנות **רז ספירה** יו"ר איגוד המוזיאונים ואיקו"ם ישראל נציג משפחת בורוביץ'
10.30	**פירה כספי:** על פועלה של יעל בורוביץ' במחלקת החינוך של מוזיאון תל אביב 2009–1973
10.45	**זיוה קורט:** מחזון למציאות
11.00	**ד"ר אייל דורון:** ממשיכים מחדש – חוגגים יצירתי בעולם משתנה
12.00	**אביטי גרינפלד:** מחוץ למסגרת – מופעי גלריה
12.30	ארוחת צהרים בגן הפסלים
13.30	**מחלקת חינוך מארחת** **שני אלמוג ברויסמן:** חוגגים מחדש הדרכה, ראשות אגף החינוך מוזיאון תל אביב לאמנות
13.50	**התנסות בדרכים יצירתיות עמוקות להתבוננות** בגלריות בהמחית עזות המוזיאון
15.00	**שולחנות עגולים – חובבנות, שיתוף ודיון** על דרכי התבוננות יצירתיות
16.00	סיום מפורר

הרשמה פתוחה במייל עד ל־30/9/2021

ICOM איגוד המוזיאונים ואיקו"ם ישראל

להרשמה >>>

ICOM International council of museums Israel
איגוד המוזיאונים ואיקו"ם ישראל

יום עיון: המוזיאון בין מקורות לעיצוב הזיכרון בשיתוף המועצה לשימור אתרי מורשת בישראל ומוזיאון ראשון לציון

ICOM International council of museums Israel
איגוד המוזיאונים ואיקו"ם ישראל

ציון יום הבינלאומי לאנשים עם מוגבלויות בשיתוף משרד התרבות והספורט וביטוח לאומי

ICOM International council of museums Israel
איגוד המוזיאונים ואיקו"ם ישראל

מוזיאון רמת –גן תגובת האיגוד

איגוד המוזיאונים ואיקו"ם ישראל
תומכים באופן מלא בדרג המקצועי שלו, ורואים בחומרה כל פגיעה בסמכותם המקצועית.

אנו ערים ומודעים לאפשרות שהצגת היצירה של דוד ריב עלולה לפגוע ברגשותיהם של קהלים שונים בחברה הישראלית.
יחד עם זאת, אנו מתנגדים להסרת עבודה כלשהי מהתצוגה ואי קבלת דעתו של הצוות המקצועי, ולהגבלת חופש הביטוי והיצירה, שהוא זכות יסוד חוקתית (כבוד האדם וחירותו), וכל זאת בניגוד לחוק המוזיאונים.

התנהלותו של ראש העיר רמת גן, חצתה קווים אדומים. התערבותו
המוזיאונים.
על דגלו עם

מוסדות תרבות
אי לכך, יש
פוליטיקאים

, כך שיוכלו
לות בשלטון

ה של היצירה
ביסוד שהוא

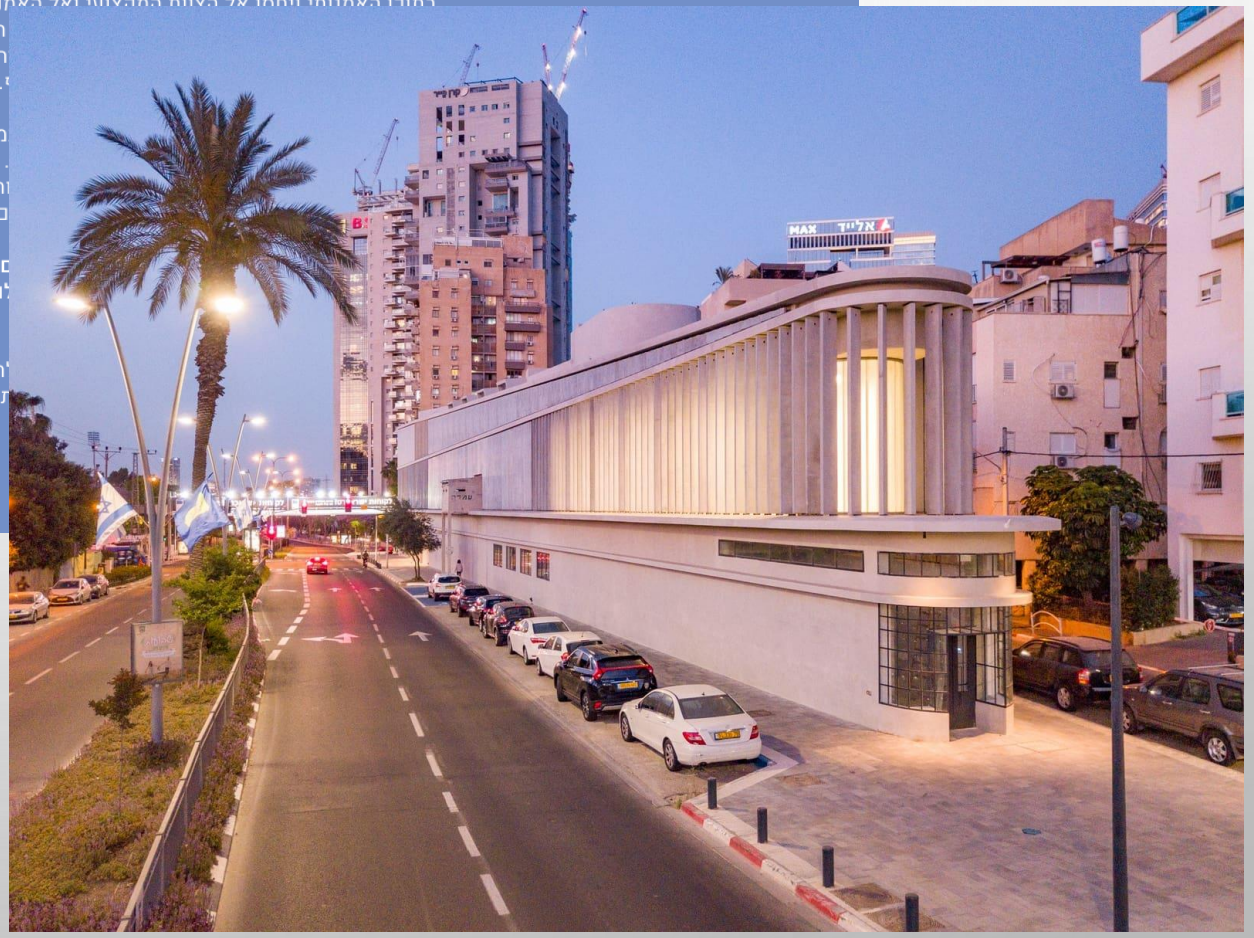

ICOM International council of museums Israel
איגוד המוזיאונים ואיקו"ם ישראל

המוזיאון לאמנות האסלאם והשבת הפריטים

ICOM International council of museums Israel
איגוד המוזיאונים ואיקו"ם ישראל

שבת ישראלית

במסגרת המיזם של משרד התרבות והספורט, בעידוד איגוד המוזיאונים בישראל יפתחו מוזיאונים ואתרי תרבות ומורשת ללא עלות במהלך השבת וכן יתקיימו פעילויות מקומיות בסופי השבוע ברחבי הארץ. כל זאת בסיבסוד של משרד התרבות והספורט. מדובר במוסדות אשר פתוחים בשבת באופן קבוע, אשר כעת יקבלו תקצוב לפתיחתם בחינם ותוך הנגשה לכלל הקהילות.

ICOM International council of museums Israel
איגוד המוזיאונים ואיקו"ם ישראל

MUSEUM RESTART

–

אתגרים והזדמנויות בעקבות משבר הקורונה בשיתוף שגרירות ארה"ב בירושלים ואוניברסיטת סמית'סוניון

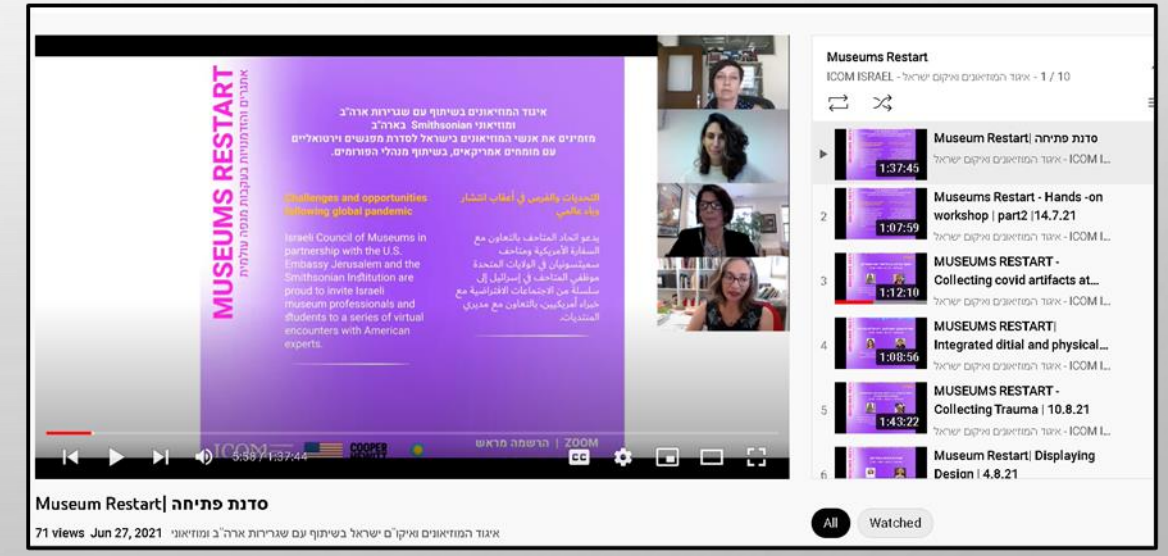

ICOM International council of museums Israel
איגוד המוזיאונים ואיקו"ם ישראל

הרחבת פעילות הפורומים של איגוד המוזיאונים בשנת 2021 מ-6 פורומים ל-8

פורום ניהול ושימור אוספים- בהובלת אפרת הברמן

פורום חינוך – בהובלת שיר מלר ימגוצ'י

פורום אונליין ודיגיטל- חילופי תפקידים ד"ר ליאור זלמנסון החליף את עינת שרון

פורום עיצוב – בהובלת גלית גאון עד סוף 2021 ולאחר מכן בהובלת תומר ספקטור ועדי המר יעקבי

פתיחת פורום נגישות – בהובלת יפעת קידר רעות קוזק, נאטלי בן ארי

הקמת פורום אוצרות - בהובלת ד"ר אירנה גורדון

הקמת פורום וותיקי וותיקות - בהובלת לאה פיש וטניה ארדן

ICOM International council of museums Israel
איגוד המוזיאונים ואיקו"ם ישראל

שינויים והתחדשות בפורומים של האיגוד

ICOM International council of museums Israel
איגוד המוזיאונים ואיקו"ם ישראל

שינויים והתחדשות בפורומים של האיגוד

ICOM International council of museums Israel
איגוד המוזיאונים ואיקו"ם ישראל

שינויים והתחדשות בפורומים של האיגוד

ICOM International council of museums Israel
איגוד המוזיאונים ואיקו"ם ישראל

פורומים שנוספו בשנת 2021:
פורום אוצרות
פורום וותיקי האיגוד

ICOM International council of museums Israel
איגוד המוזיאונים ואיקו"ם ישראל

פעילות הפורומים

ICOM International council of museums
איגוד המוזיאונים ואיקו"ם ישראל Israel

פעילות הפורומים

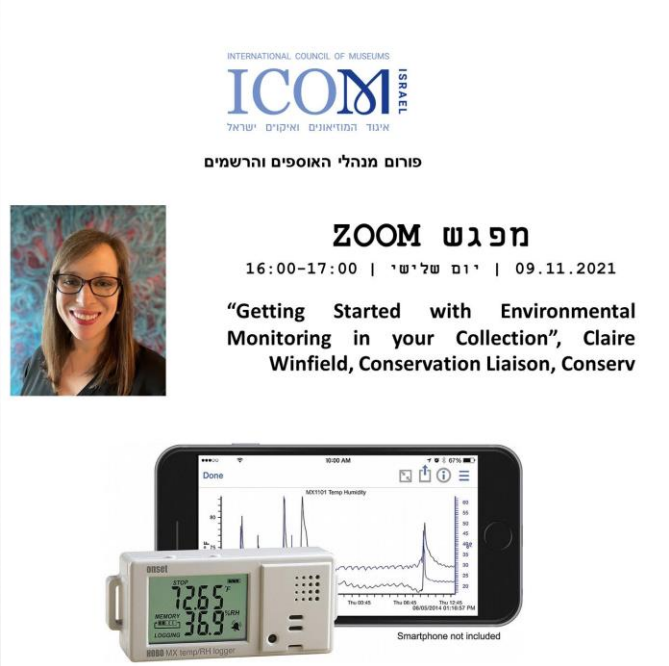

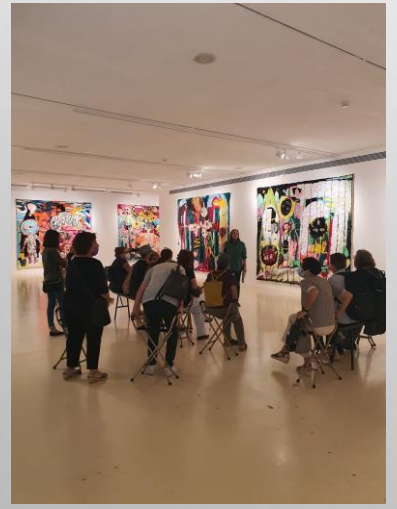

ICOM International council of museums
איגוד המוזיאונים ואיקו"ם ישראל Israel

סיכום פעילות לשנת 2021

- פתיחת 2פורומים נוספים : אוצרות וותיקי וותיקות האיגוד
- המשך פעילות מקוונת ימי עיון, ופיזית בפורומים ומפגשים למען חברי האיגוד
- קיום סדרות בינלאומיות למען חברות וחברי האיגוד
- יום המוזיאונים הבינלאומי בפורמט פיזי בצל משבר הקורונה
- טיפול במשבר הקורונה מול משרדי ממשלה והובלת פתיחת המוזיאונים בהתאם לתו הסגול
- שיתוף ציבור בעניין הגדרת המונח מוזיאון
- חיזוק ופיתוח שיתופי פעולה החינוך, עם משרדי התיירות, התרבות וגופים משמעותיים נוספים בארץ ובעולם
- סיום שדרוג מערך הרשמה בפורמט מקוון

ICOM International council of museums Israel
איגוד המוזיאונים ואיקו"ם ישראל

סיכום פעילות האיגוד
לשנת 2022

ICOM International council of museums Israel
איגוד המוזיאונים ואיקו"ם ישראל

נתוני הרשמה לשנת 2022

1760 חברים!

חברי איגוד
רגיל: 970
סטודנטים: 175
א. ותיקים 613

חברי איגוד איקו"ם:
886
396 רגיל
12 סטודנטים
478 א. ותיקים

ICOM International council of museums Israel
איגוד המוזיאונים ואיקו"ם ישראל

משלחת
למרוקו 2022

ICOM International council of museums Israel
איגוד המוזיאונים ואיקו"ם ישראל

כנס בשיתוף אוניברסיטת רייכמן

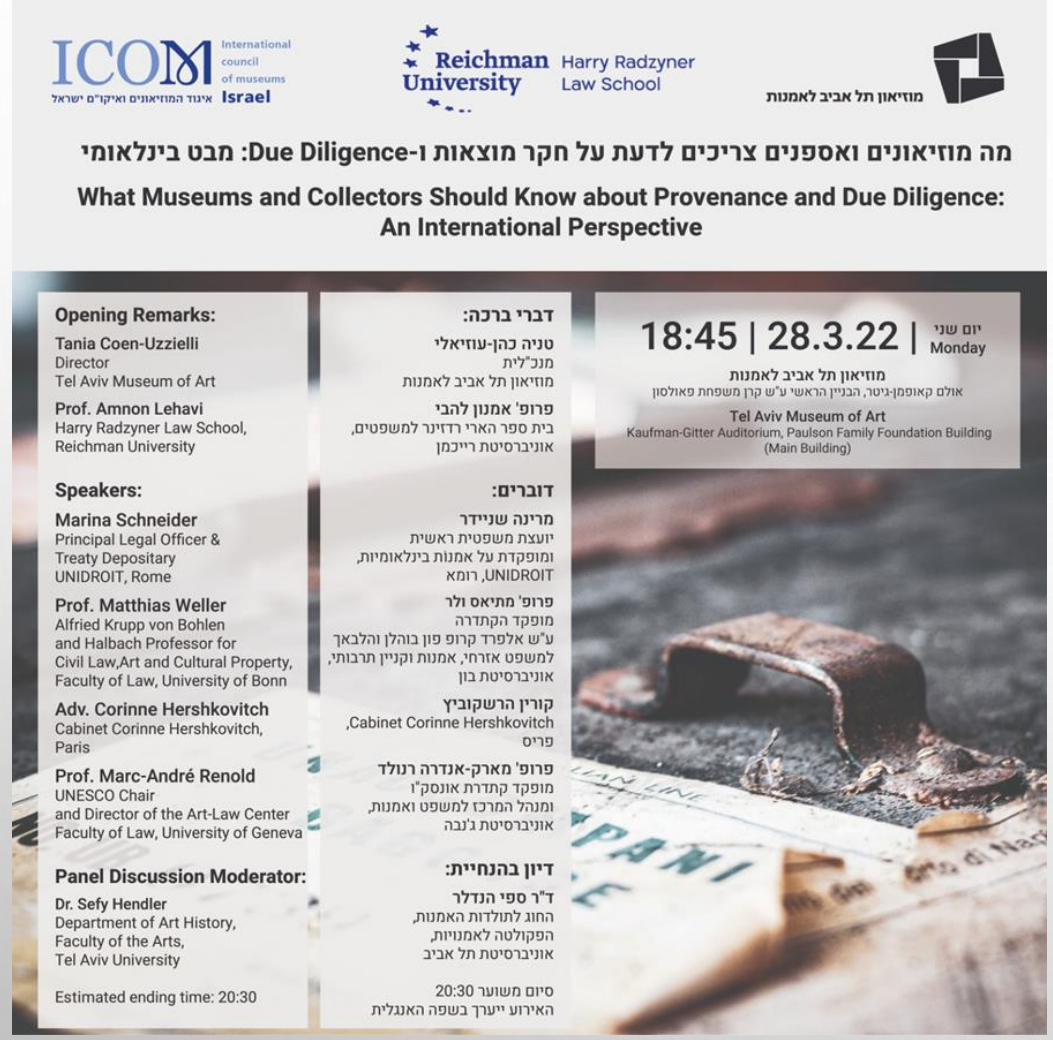

ICOM International council of museums Israel
איגוד המוזיאונים ואיקו"ם ישראל

ICOM International council of museums Israel
איגוד המוזיאונים ואיקו"ם ישראל

תודה לאלינה גצל

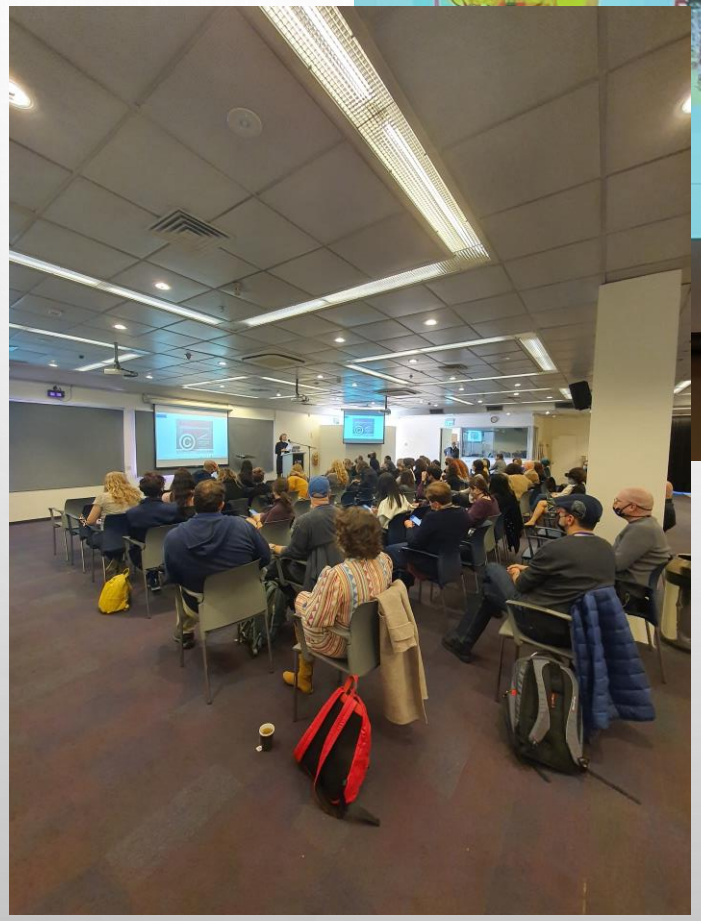

תודה לאלינה גצל

ICOM International council of museums Israel
איגוד המוזיאונים ואיקו"ם ישראל

ICOM International council of museums Israel
איגוד המוזיאונים ואיקו"ם ישראל

תודה לנורית גושן

קידום מהלך אסטרטגי לטובת הגדלת תקציב המוזיאונים והקלות בארנונה

THE CABINET
הקבינט

ICOM International council of museums Israel
איגוד המוזיאונים ואיקו"ם ישראל

מפגש ראשון לפורום שיווק יתקיים במהלך חודש יולי הקרוב

ICOM International council of museums Israel
איגוד המוזיאונים ואיקו"ם ישראל

יום המוזיאונים הבינלאומי לשנת 2022

עשרות אלפי מבקרים קפיצה משמעותית משנה שעברה!

ICOM International council of museums Israel
איגוד המוזיאונים ואיקו"ם ישראל

כנס איקו"ם הבינלאומי יתקיים בפראג

ICOM International council of museums Israel
איגוד המוזיאונים ואיקו"ם ישראל

נפגש בכנס הבא

ICOM International council of museums Israel
איגוד המוזיאונים ואיקו"ם ישראל

תודה!
המשיכו לעקוב אחרינו
במדיות השונות

תודה לצוות המשרד שעומל כל השנה:
מעיין לוי ,עפרה חומסקי וגל צימרמן

ICOM International council of museums Israel
איגוד המוזיאונים ואיקו"ם ישראל